

Après la mise à jour de la V3.68.3, je demande la  
Cloture comptabilité de 01 janvier 2017 à 31 décembre 2017

Laurux affiche :

The screenshot shows a window titled "Cloture d'exercice". At the top, there is a button labeled "Clôture d'exercice". Below this, a warning message reads: "Attention ! ce programme va fermer l'exercice proposé. Vous pourrez retrouver ces écritures (en visualisation ou en édition ) sur l'exercice N-1." The window contains two date selection fields: "Date début exercice" with the value "01 janvier 2018" and "Date fin exercice" with the value "31 décembre 2018". At the bottom, there are three buttons: a help icon, "Lancer cloture", and "Quitter" with a red arrow icon.

Je contrôle la balance sous N-1

The screenshot shows a window titled "Impression des balances". On the left, there are radio buttons for "Clients", "Fournisseurs", and "Générale" (which is selected). Below these are two unchecked checkboxes: "Impression des cumuls hors période" and "Impression des comptes non mouvementés". At the bottom left, there are radio buttons for "Exercice en cours", "Exercice précédent", "N-1" (which is selected), "N-2", "N-3", "N-4", and "N-5". On the right side, there are date and number selection fields: "De" (01.01.2017), "Au :" (31.12.2017), "Du N°" (1000), and "Au N°" (99999999). A large black hand-drawn arrow points from the "N-1" radio button to the "Du N°" field. Another black hand-drawn oval highlights the date range "01.01.2017" to "31.12.2017". At the bottom, there are three buttons: a help icon, "Exporter", "Imprimer", and "Quitter" with a red arrow icon.

Les chiffres sont à zéro, c'est normal la clôture n'a pas été faite

## Impression de la balance générale

Société [REDACTED] Balance générale du 01.01.2017 au 31.12.2017

Compte	Intitulé	Cumul période		Solde
		Débit	Crédit	
Total classe 1		0,00	0,00	0,00
Total classe 2		0,00	0,00	0,00
Total classe 3		0,00	0,00	0,00
Total classe 4		0,00	0,00	0,00
Total classe 5		0,00	0,00	0,00
Total classe 6		0,00	0,00	0,00
Total classe 7		0,00	0,00	0,00
Total balance		0,00	0,00	0,00

Je contrôle la balance sous exercice précédent

Impression des balances

☐ Clients ☐ Fournisseurs ☒ Générale

Au : 01.01.2017 Au : 31.12.2017

N° 10000 Au N° 99999999

☐ Impression des cumuls hors période

☐ Impression des comptes non mouvementés

☐ Exercice en cours ☒ Exercice précédent ☐ N-1 ☐ N-2 ☐ N-3 ☐ N-4 ☐ N-5

  Exporter  Imprimer  Quitter

Les chiffres sont ok

## Impression des balances

Société [REDACTED] Balance générale du 01.01.2017 au 31.12.2017

Compte	Intitulé	Cumul période		Solde
		Débit	Crédit	
6718000	Autres charges except. sur oper gest.	100,78		100,78
<b>Total classe 6</b>				

7061000	M.Oeuvre			
7071000	Ventes marchandises agricole	28,98		
7072000	Ventes marchandises motoculture			
7073000	Ventes marchandises divers			
7085000	Ports et frais accessoires			
7650000	Escomptes optenus			
7718000	Autres produits except. sur op gest			



Je vérifie les dates dans les paramètres :

Table des paramètres

**Attention, la modification des paramètres doit être effectuée quand aucun autre poste n'effectue des opérations affectant ces paramètres (ex creation de document, réception, création de compte, clôture...).**  
**Le comportement serait alors imprévisible!**

globaux metiers

Date cloture de l'exercice en cours	31.12.2018	Dernier N° client	411469
Date cloture de l'exercice N-1	31.12.2017	Dernier N° fournisseur	401110
Date cloture de l'exercice N-2	31.12.2016	Dernier N° bon	000297
Date cloture de l'exercice N-3	31.12.2015	Dernier N° facture	000328
Date cloture de l'exercice N-4	31.12.2014	Coefficient ventes cessions	1,00
Date cloture de l'exercice N-5	31.12.2013	N° Journal ventes auto	70
Dernière période cloturée	31.12.2017	N° Journal caisse	53
Date traitement du dernier exercice cloturé	31.12.2017	Virement interne carte	5800000
Date fin d'exercice du dernier exercice cloturé	31.12.2017	Virement interne chèques	5800000
Compte de régul +	7580000	Virement interne autres	5800000
Compte de régul -	6580000	N° Journal banque	51
Journal de report	90	Dernière cloture en facturation	09.2018
Compte de résultat +	1200000	Mois en cours en facturation	10.2018
Compte de résultat -	1290000	N° Journal ventes caisses	70
Devise		N° Journal achat	60
		N° version	3.68
<input type="checkbox"/> N° de facture sous la forme AAMMXXXXXX		N° version (Caisse)	3.25

 Enregistrer
  Quitter

Certaines dates sont erronées , car je n'ai jamais clôturé 2017 puisque le fichier FEC était incorrect !!

Pourquoi la date du dernier traitement clôturé est devenue 31.12.2017 au lieu de 20 ou 27.04.2017 !  
et la date de fin dernier exercice clos 31.12.2017 au lieu de 31.12.2016 !

j'ai clôturé les périodes janvier à décembre 2017 le 07/05/2018 !

la clôture du 31/12/2016 a été effectuée le 27/04/2017

je tente quand même la clôture :

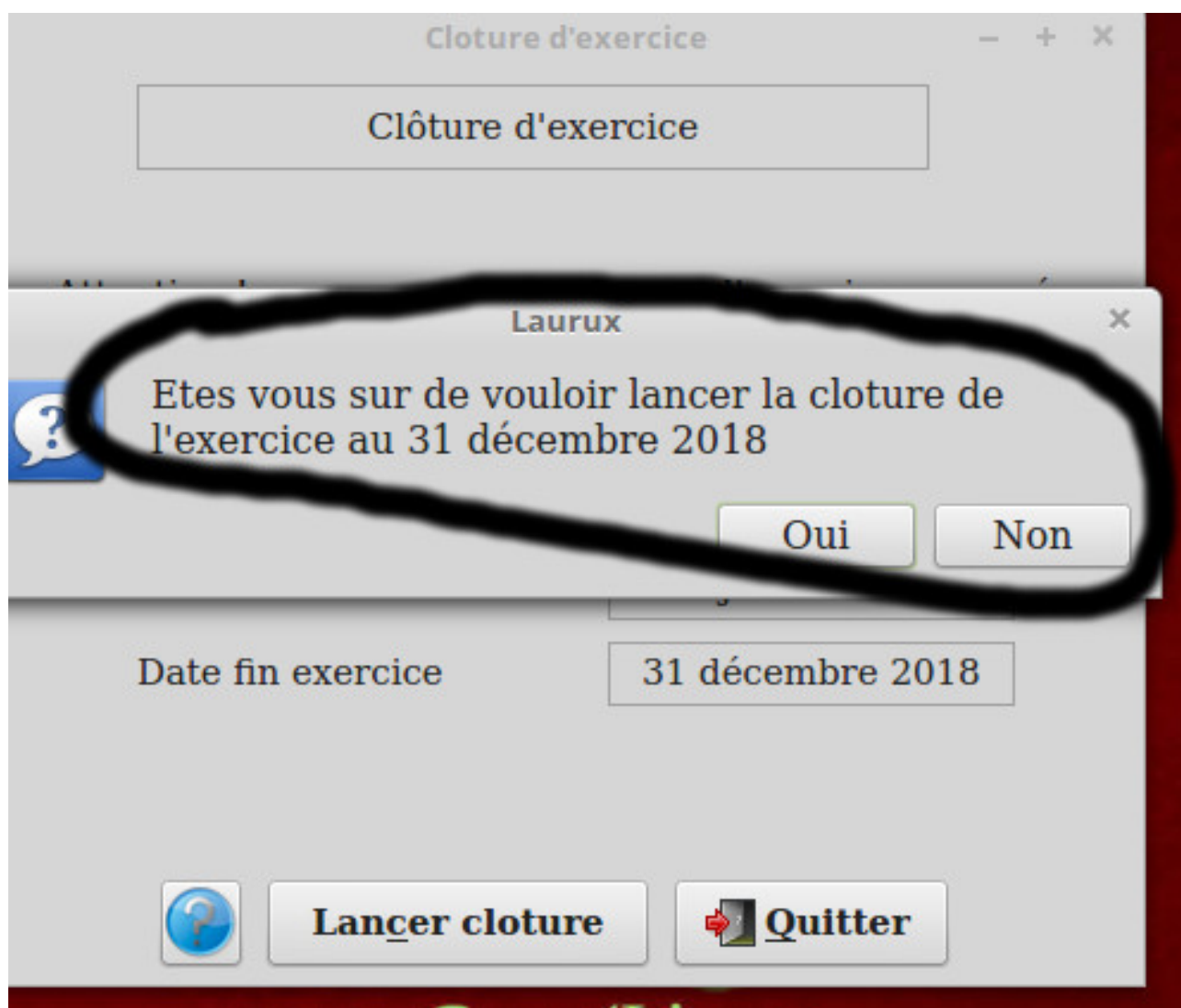

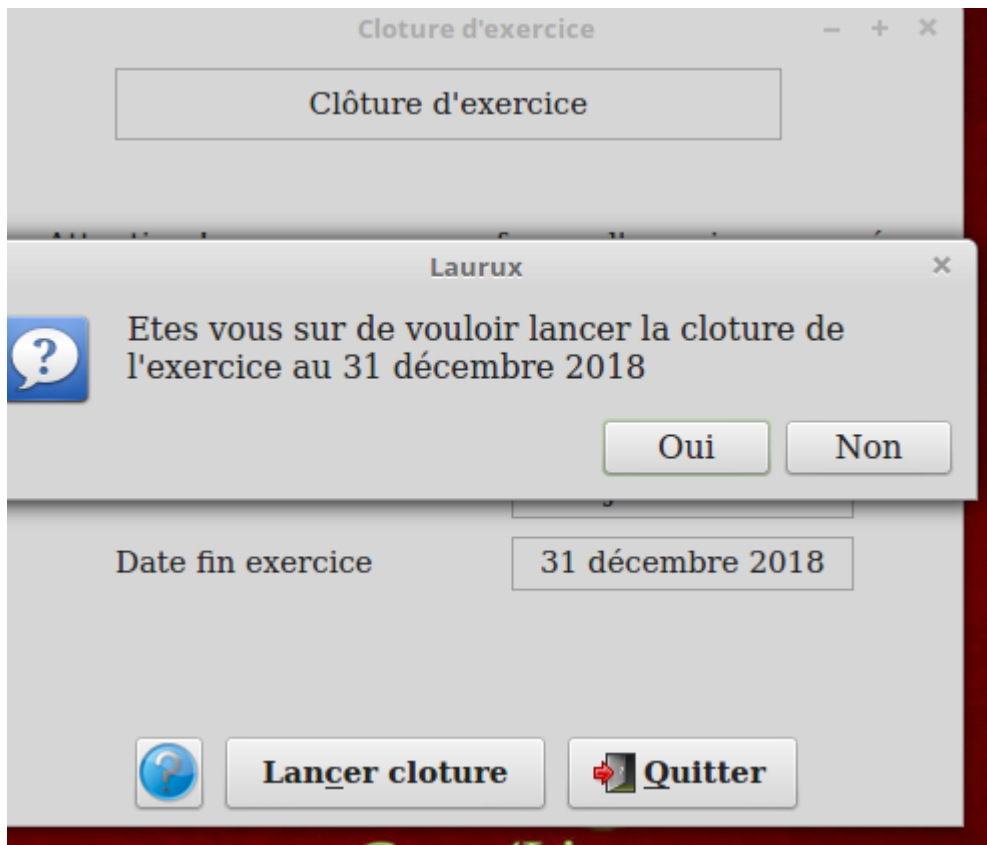

je valide encore ...

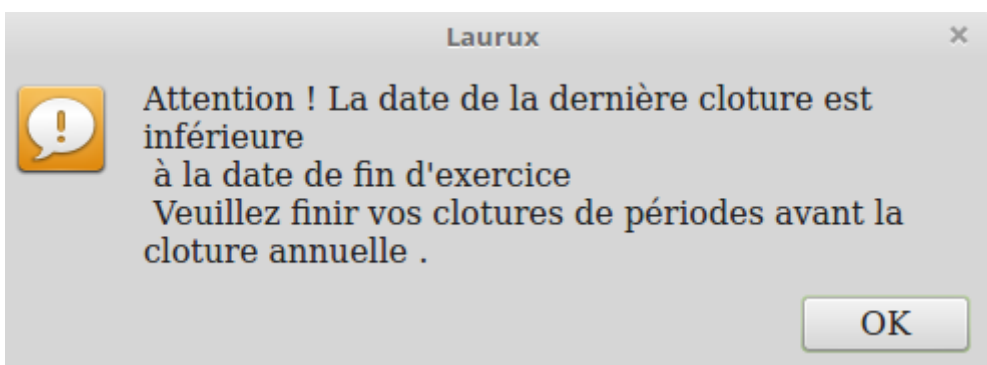

donc, je ne peux pas clôturer mon année comptable 2017

JE VIENS DE RESTAURER :



- avant la V3.68.3 --> paramètres faux
- avant la V.3.68.2 (donc V.3.68.1) --> paramètres OK

Table des paramètres

**Attention, la modification des paramètres doit être effectuée quand aucun autre poste n'effectue des opérations affectant ces paramètres (ex creation de document, réception, création de compte, clôture...). Le comportement serait alors imprévisible!**

globaux metiers

Date cloture de l'exercice en cours	31.12.2017	Dernier N° client	411457
Date cloture de l'exercice N-1	31.12.2016	Dernier N° fournisseur	401107
Date cloture de l'exercice N-2	31.12.2015	Dernier N° bon	000168
Date cloture de l'exercice N-3	31.12.2014	Dernier N° facture	000187
Date cloture de l'exercice N-4	31.12.2013	Coefficient ventes cessions	1,00
Date cloture de l'exercice N-5	31.12.2012	N° Journal ventes auto	70
Dernière période cloturée	31.12.2017	N° Journal caisse	53
Date traitement du dernier exercice cloturé	20.04.2017	Virement interne carte	5800000
Date fin d'exercice du dernier exercice cloturé	31.12.2016	Virement interne chèques	5800000
Compte de régul +	7580000	Virement interne autres	5800000
Compte de régul -	6580000	N° Journal banque	51
Journal de report	90	Dernière cloture en facturation	04.2018
Compte de résultat +	1200000	Mois en cours en facturation	05.2018
Compte de résultat -	1290000	N° Journal ventes caisses	70
Devise		N° Journal achat	60
		N° version	3.68
<input type="checkbox"/> N° de facture sous la forme AAMMXXXXXX		N° version (Caisse)	3.25

 Enregistrer
  Quitter

donc que s'est-il passé entre ces 2 versions ????